



Colegio Loyola
PP. Escolapios

CLO – PS 04 Procedimiento de compras y control de almacenes		
Elaborado por: Departamento de Orientación		Aprobado por: Grupo Coordinador de Calidad
Fecha de aprobación: 18.03.03	Versión: 1	Copias: 2 1.- Red Informática 2.- (Papel) Responsable de Calidad

Objeto: Describir el procedimiento por el que se efectúan las compras de materiales y servicios. Quedan excluidas de este procedimiento las compras de materiales de uso cotidiano por importe inferior a 50 €, que no tengan una incidencia significativa en la calidad del servicio que prestamos, y que a la vez no requieran de especificaciones técnicas precisas.

Alcance: Todo el personal, docente y no-docente, del Colegio.

Copias del documento:

1. Red Informática
2. Papel. Representante de Calidad
3. Papel. Cada responsable de almacén



Flujograma:

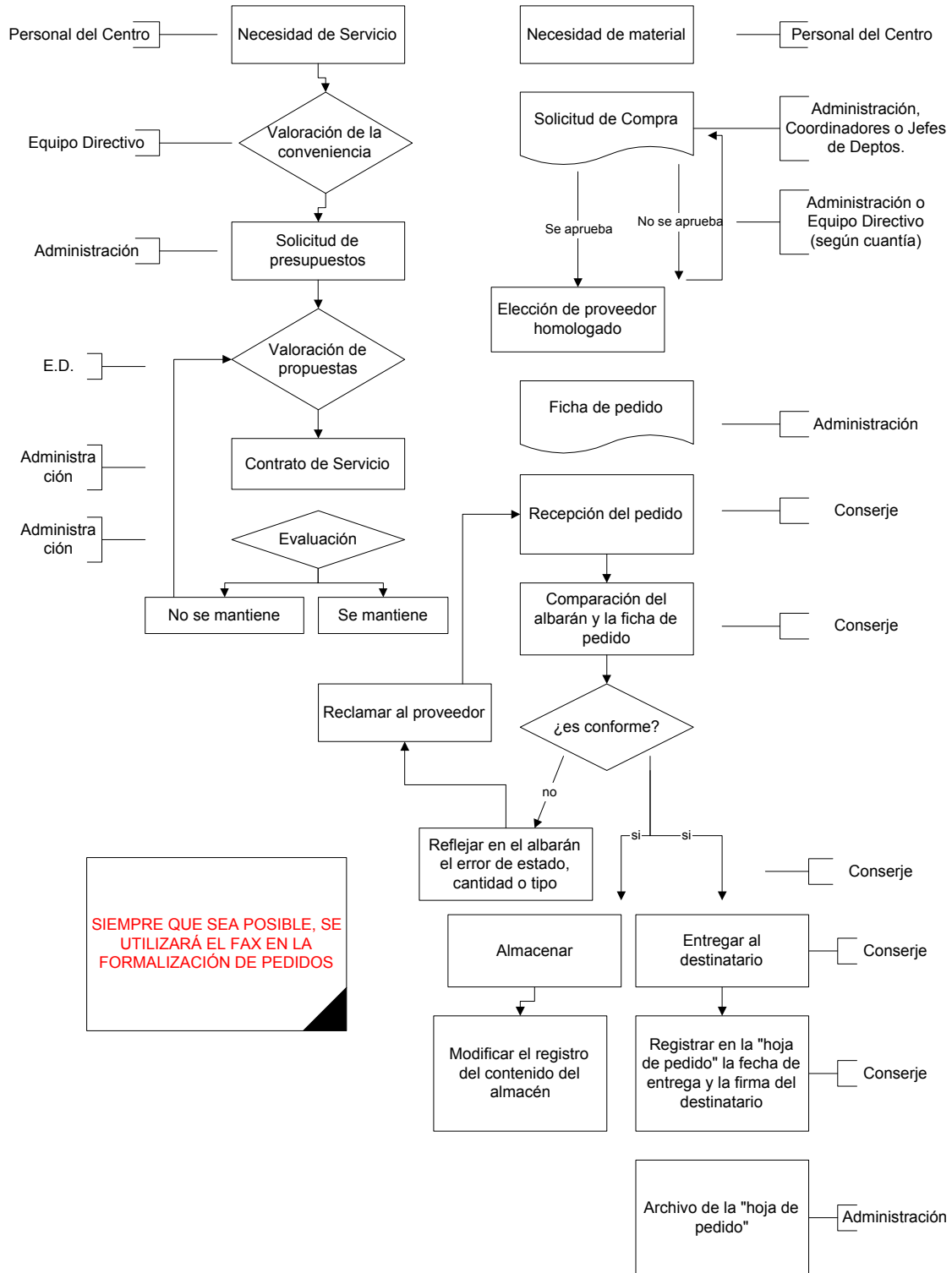



Colegio Loyola
PP. Escolapios

Registros:

- Fax de pedidos / Hoja de pedido
- Presupuestos de prestación de servicios
- Contratos de prestación de servicios.

Indicador	Método de medida	Responsable	Periodicidad	Criterio de Calidad
Nº de incidencias relacionadas con compras	Partes de incidencias	Administrador	Anual	> 3 partes de incidencias

ALMACENES

El Colegio Loyola cuenta con tres tipos de almacenes:

Almacén	Ubicación	Responsable
Material de Oficina	Secretaría	Secretario
Botiquín	Pasillo E. Infantil	Benigno Luiña
	Pasillo ESO	Gregorio Canteli
Material Escolar	Pasillo Planta Baja	Administración

Los responsables del mantenimiento de cada uno de los almacenes comprobarán –al menos trimestralmente- que se mantienen los contenidos mínimos previstos en cada uno de ellos, y se encargarán de solicitar al Administrador la reposición de lo necesario. Si por cualquier circunstancia variasen las necesidades de alguno de los almacenes, el responsable del mismo trasladará esa circunstancia al Responsable de Calidad para valorar la conveniencia de incluir ese nuevo material en el almacén de que se trate.

En el Anexo I de este procedimiento se detallan los contenidos mínimos de cada uno de los almacenes mencionados